« Ermitage »

Un jour pour Dieu par mois...

Nous prenons le temps de nous « retirer » dans un lieu de calme et de silence, pour entendre Dieu qui se dit comme à Elie « dans le bruissement d'un souffle ténu » (1 Rois 19,12).

Nous prenons le temps de vivre amicalement avec nous-mêmes, d'apprendre dans le repos du corps et de l'esprit la calme lenteur de toute germination, de prendre la distance par rapport aux événements, en se tenant calme et rassemblé, devant le Maître de tout.

Nous prenons le temps de retrouver ce « regard du cœur » pour cueillir au creux du quotidien ces mille et une fleurs d'espérance, de contempler la vie qui donne et se donne à qui sait la cueillir, ainsi que la Parole qui vivifie.

Nous allons à la rencontre de Celui qui nous aime et nous dit : « Je t'attends... »

◈◈◈◈◈

Déroulement de la journée

9h30 Accueil, prière
9h45 Causerie
11h Silence, prière personnelle
12h Prière à la chapelle
12h 30 Repas
13h30 Repos, silence, prière personnelle
14h Causerie,
15h Silence, réflexion personnelle
16h Eucharistie

Suivre Jésus - Les Actes des Apôtres

2023-2024	Animateur	St Jean
9 octobre	Fr Jo	Le Verbe s'est fait chair. (Jn 1,1-18)
13 novembre	Fr Jo	Jean-Baptiste. (Jn 1,19-39) ; (3,22-36)
11 décembre	Fr Jo	Nicodème (Jn 3, 1-21)
8 janvier	Fr Jo	Demeurer dans mon amour (Jn 15, 9-17) 1Jn 3,17-24) (1Jn 4, 7-22)
12 février	Fr Jo	Qui croit en moi (Jn 12, 20-50)
11 mars	Fr Jo	Je suis le chemin, la vérité, la vie. (Jn 14,1-31)
8 avril	Fr Jo	Prière de Jésus. (Jn 17, 1-23)
13 mai	Fr Jo	La Samaritaine. (Jn 4, 1-42)
10 juin	Fr Jo	La venue du Paraclet (Jn 16, 1-33)

Le frère Jo Coz est un frère capucin, disciple de St François d'Assise

☎ 06 38 01 02 51

Il est possible de rencontrer l'animateur pendant les temps de silence et de prière

Participation aux frais

animation et salle 10 €

Apporter son pique nique.

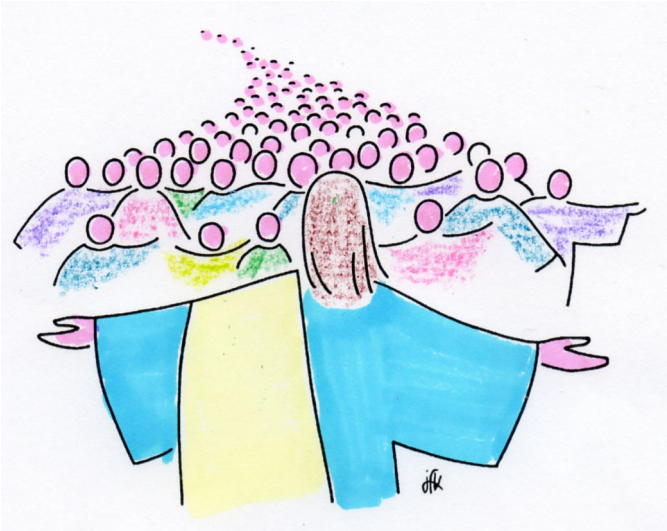

Fraternité des capucins
153 Boulevard Pinel
69500 BRON
☎ 06 38 01 02 51

Pour rejoindre La Fraternité des capucins

Transports en commun

Métro D direction Gare de Vénissieux
sortir à la station Laënnec

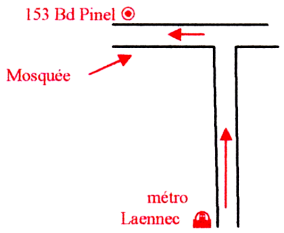

Tram T2 Station Dégenette
Tram T6 Station Les Essarts-Laënnec

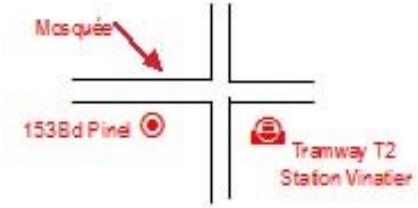

renseignements

Transports en commun lyonnais : www.tcl.fr

Sous le regard de
Saint François d'Assise

Un jour pour Dieu par mois

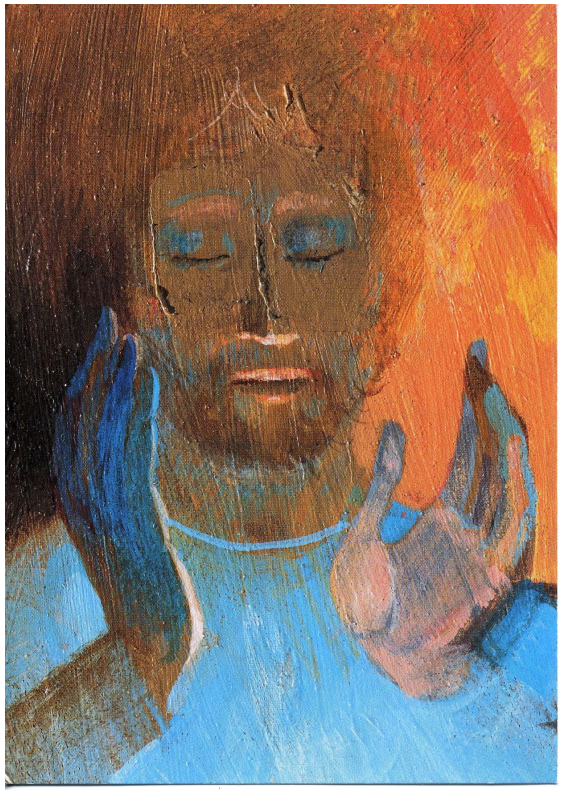

2023-2024

Une journée pour vivre le silence
Écouter et goûter la Parole de
Dieu, prier, célébrer respirer…

Le 2e lundi du mois de 9h30 à 17h

Fraternité des capucins, Bron